Tickets & Go

Tarife in der Übersicht

Mit der eCard & der bodo-App
30% Rabatt bei jeder Fahrt!

Stand: August 2025

Wo gibt es das bodo-Fahrscheinangebot?

Busfahrer | **Automaten**

bodo App | **Aboportal** | **Mobizentrale**

Weitere Ticketpoints gibt es unter:
www.bodo.de

Bodensee-Oberschwaben Verkehrsverbund GmbH
Bahnhofplatz 5, 88214 Ravensburg

Blick über den bodo-Rand

Für Fahrten innerhalb des bodo-Verbundgebiets bietet der Verbundtarif viele attraktive Tickets – vom klassischen Einzelfahrschein über Tageskarten bis hin zur eCard. Natürlich gelten in den Bussen und Bahnen des bodo-Netzes auch weitere Fahrscheine anderer Tarife gemäß deren Bestimmungen. Zum Beispiel das Baden-Württemberg-Ticket, das Bayern-Ticket oder die verschiedenen Angebote der Deutschen Bahn. Wer mit anderen Tarifen im bodo-Netz unterwegs ist, sollte aber immer deren genaue Konditionen im Blick behalten.

BODENSEE TICKET
BAHN | BUS | FÄHRE
Drumherum und Mittendurch

Um den See

Deutschland, Österreich und Schweiz mit Bus, Bahn und Fähre: Für Fahrten rund um den Bodensee gibt es das Bodensee Ticket. Es ist für unterschiedliche Zonen sowie unterschiedliche Zeiträume erhältlich. **www.bodensee-ticket.com**

Foto © Felix Löffelholz

bwtarif

Der bwtarif-Kundenservice ist täglich kostenlos rund um die Uhr erreichbar.

0800 298 274 3

www.bwegt.de

Der Einzelfahrschein

Für alle, die gelegentlich mit Bus oder Bahn unterwegs sind: Den klassischen Einzelfahrschein gibt es nach wie vor als Papierticket – direkt beim Einstieg in den Bus oder am Fahrkartenautomaten. Der Preis richtet sich nach den bodo-Tarifzonen. In vielen Bussen und an Automaten ist eine bargeldlose Bezahlung mit Karte oder Handy möglich.

Die Tageskarten

Mit einer Tageskarte bist du entspannt einen ganzen Tag unterwegs – allein mit der Einzeltagescarte oder mit der Gruppentagescarte für bis zu fünf Personen.

Gut zu wissen: der Preis einer Einzeltagescarte ist eine Hin- und Rückfahrt in jeweils derselben Tarifzone für Erwachsene. Somit lohnt sich das Tagesticket schon ab der dritten Fahrt. Die Gruppentagescarte rechnet sich bei fünf Personen sogar ab der ersten gemeinsamen Fahrt. Auch kleinere Gruppen profitieren schnell von der Tagesfahrte. Erhältlich online, am Automaten oder direkt im Bus.

Die bodo-eCard

Flexibel fahren – und dabei sparen:
Mit der gelben Chipkarte erhältst du 30 % Rabatt auf jede Fahrt. Einfach beim Ein- und Aussteigen ans Lesegerät halten – der Fahrpreis wird automatisch berechnet und vom Kundenkonto abgebucht.

Ideal für alle, die regelmäßig unterwegs sind, aber kein Deutschlandticket brauchen. Die eCard kann auch an andere weitergegeben werden. Nur einmalig 5 € bei Bestellung – keine laufenden Kosten, wenn du nicht fährst.

Mehr Infos: **www.bodo-ecard.de**

Das Handyticket

Einzeltickets und Tageskarten können bequem über das Smartphone gelöst werden. Du hast die Wahl: Kaufe den Fahrschein vor der Fahrt passend zur Strecke oder gleich die Tageskarte: In der bodo-App oder im DB Navigator.

Lass dir von der App berechnen was du fährst: Durch Swipen beim Ein- und Ausstieg holst du den Fahrschein. Das beste: Das kann auch eine Tageskarte sein, im Nachhinein wird der beste Preis ermittelt. Das Swipen von bodo-Tickets ist z. B. in der bwegt- oder FAIRTIQ-App möglich. Alle Einzelfahrscheine erhalten als Handyticket 10 % Rabatt. In der bodo-App geht noch mehr – 30% Rabatt. Handytickets gibt es für alle über 18 Jahre. Es gelten die Bedingungen der jeweiligen App.

Newsletter | **Folge uns!**

Das Abo

Das **Deutschlandticket**, **Deutschlandticket Jugend BW** und **Deutschlandticket Job** erhältst du als Handyticket oder Chipkarte über abo.bodo.de. Lokal kaufen lohnt sich: Informiere dich über die bodo-Upgrades zum Deutschlandticket.

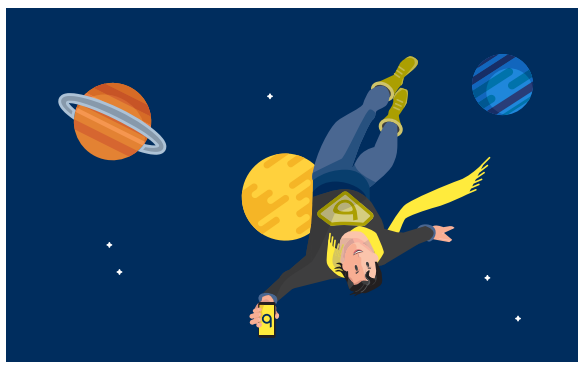

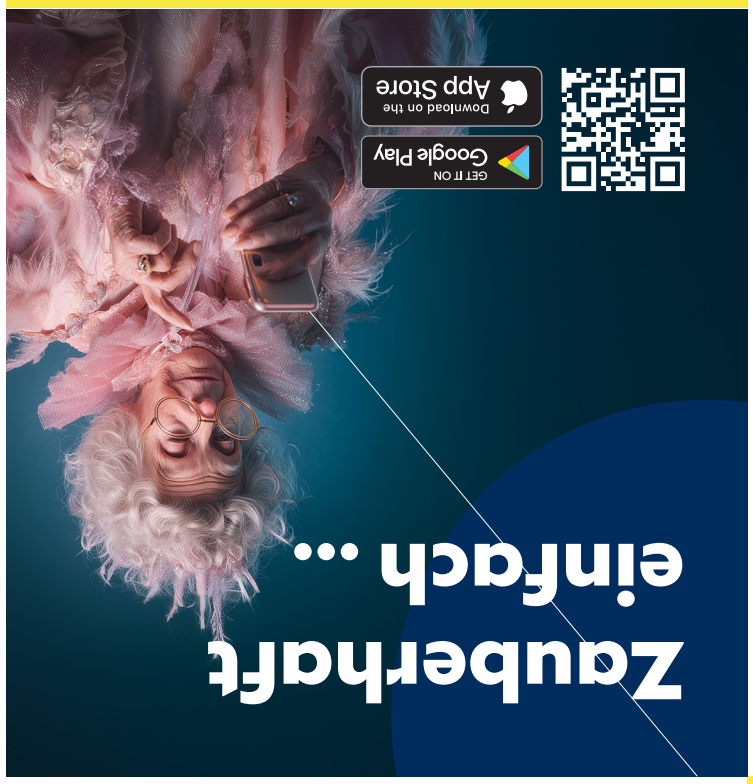

Vier Apps – vier Wege zum passenden Ticket.

Die bodo-App ist ideal für alle, die gerne im bodo-Gebiet unterwegs sind. Hier bekommst du 30 % Rabatt auf jede Fahrt – günstiger geht's nicht.

Der DB Navigator lohnt sich, wenn du auch überregional reist. Er ist dein Kundencenter für Nah- und Fernverkehr in ganz Deutschland – und auch für deine Region.

Die bwegt-App ist Teil von CiCoBW, dem landesweiten System für Swipe-Tickets. Damit bist du spontan in ganz Baden-Württemberg unterwegs, ohne Kenntnis zu den lokal gültigen Tarifen haben zu müssen.

In der FAIRTIQ-App gibt es ebenfalls Tickets per Swipe. Zusätzlich bist du grenzüberschreitend mobil: z. B. nach Vorarlberg oder in die Schweiz.

Zonenplan

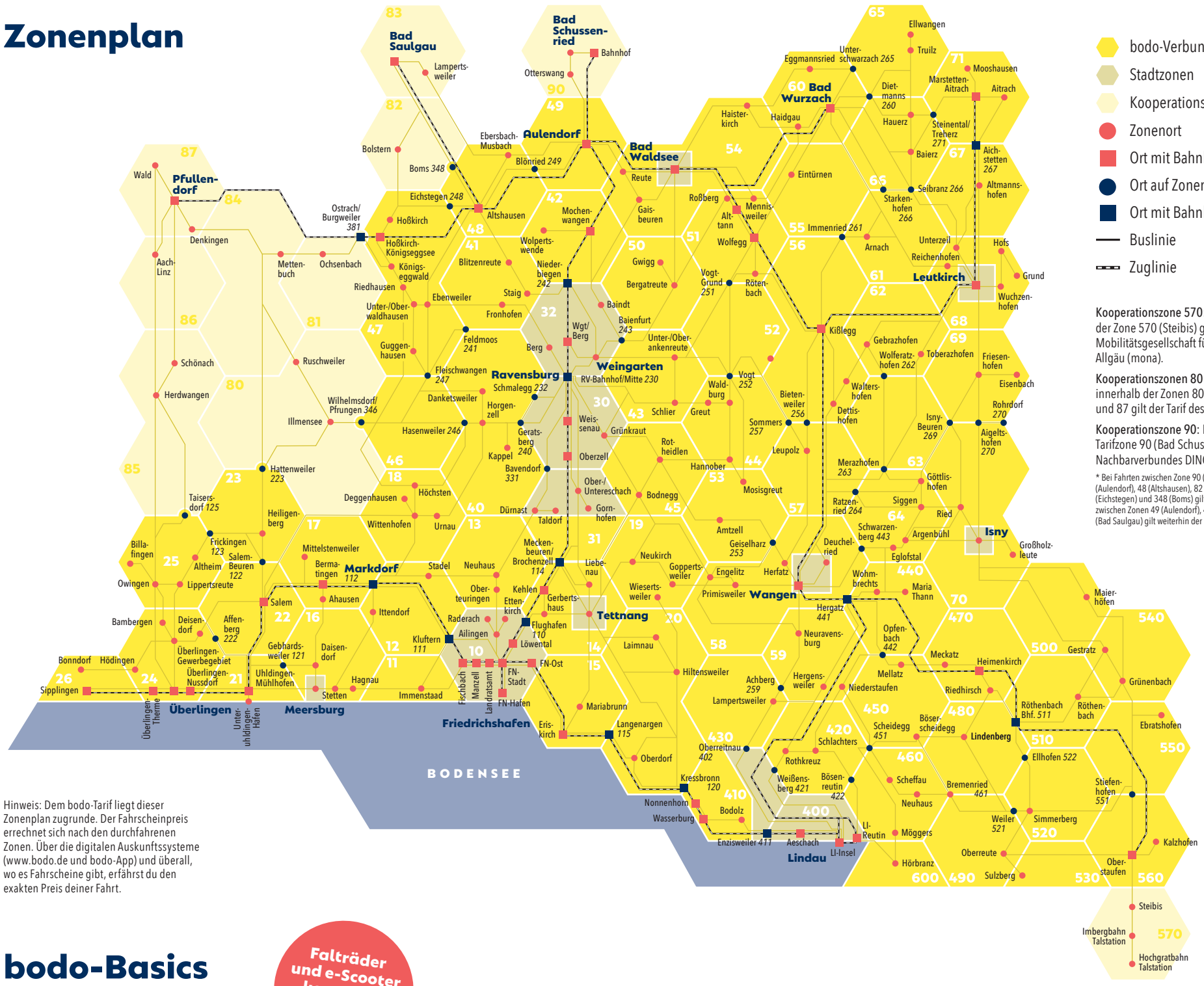

- bodo-Verbundgebiet
- Stadtzonen
- Kooperationszonen
- Zonenort
- Ort mit Bahnhof
- Ort auf Zonengrenze
- Ort mit Bahnhof auf Zonengrenze
- Buslinie
- Zuglinie

Kooperationszone 570: Für Fahrten innerhalb der Zone 570 (Steibis) gelten die Tarife der Mobilitätsgesellschaft für den Nahverkehr im Allgäu (mona).

Kooperationszonen 80 – 87: Für Fahrten innerhalb der Zonen 80, 81, 82, 83, 84, 85, 86 und 87 gilt der Tarif des Nachbarverbundes naldo.

Kooperationszone 90: Für Fahrten innerhalb der Tarifzone 90 (Bad Schussenried) gilt der Tarif des Nachbarverbundes DING*

* Bei Fahrten zwischen Zone 90 (Bad Schussenried) und Zone 49 (Aulendorf), 48 (Altshausen), 82 (Haid), 83 (Bad Saulgau), 248 (Eichstegen) und 348 (Boms) gilt der DING-Tarif. Bei Fahrten zwischen Zonen 49 (Aulendorf), 48 (Altshausen), 82 (Haid) und 83 (Bad Saulgau) gilt weiterhin der bodo-Tarif.

Hinweis: Dem bodo-Tarif liegt dieser Zonenplan zugrunde. Der Fahrscheinpreis errechnet sich nach den durchfahrenen Zonen. Über die digitalen Auskunftssysteme (www.bodo.de und bodo-App) und überall, wo es Fahrscheine gibt, erfährst du den exakten Preis deiner Fahrt.

Gestaltung: www.das-hinterland.de

bodo-Basics

Falträder und e-Scooter kostenfrei
wenn gefaltet!

Fahrrad, E-Bike, e-Scooter

Im Zug:

→ Das Mitnehmen von Fahrrad, E-Bike und e-Scooter im Zug ist montags bis freitags ab 9:00 Uhr sowie samstags, sonntags und feiertags ganztägig kostenlos. **Ausnahme:** In den durchgehenden Zügen Lindau – Oberstaufen von DB Regio Bayern ist immer ein Fahrradfahrschein erforderlich.

→ **Rund um die Uhr kostenlos ist die Fahrradmitnahme auf diesen Strecken:**
- Bad Saulgau – Aulendorf
- Aulendorf – Kißlegg
- Kißlegg – Leutkirch – Marstetten-Aitrach
- Kißlegg – Wangen
- Aulendorf – Pfullendorf (Räuberbahn)
- Aulendorf – Bad Wurzach (Moorbahn)

Im Bus:

Das Mitnehmen von Fahrrad oder E-Bike im Bus ist im bodo-Verbundgebiet grundsätzlich nicht möglich.
Es gibt nur wenige Ausnahmen:

→ Regiobus-Linie 500 zwischen Überlingen und Sigmaringen

→ Buslinien des Landkreises Lindau, deren Linienbezeichnung aus zwei Ziffern besteht (maximal zwei Fahrräder pro Bus, Montag bis Freitag erst ab 8.30 Uhr)

Bitte habt Verständnis:

→ Kinderwagen, Rollstühle, Rollatoren haben immer Vorrang.

Kinder

→ Kinder bis einschließlich 5 Jahre benötigen keinen Fahrschein.

Starkes Extra im bodo-Verbundgebiet: Die Upgrades zum Deutschlandticket

→ Für 9,90 Euro monatlich ermöglicht das bodo-Upgrade zum Deutschlandticket die Mitnahme von bis zu vier weiteren Personen (montags bis freitags ab 18.00 Uhr, an Wochenenden und Feiertagen ganztags) sowie die Übertragbarkeit des Deutschlandtickets auf jede beliebige andere Person (zu jedem beliebigen Zeitpunkt).

→ Mit einem Zuschlag von 19,30 Euro monatlich ist im Zug auch die zeitlich uneingeschränkte Fahrradmitnahme möglich (in Bussen nur auf bestimmten Linien).

→ Diese Zusatzoptionen gelten nur in Verbindung mit einem Deutschlandticket und nur innerhalb des bodo-Verbundgebiets. Sie sind ebenfalls monatlich kündbar.

Stadtverkehre

→ Im bodo-Gebiet gibt es 9 Stadtverkehre mit teils individuellen Angeboten. Infos unter:
www.bodo.de/tickets/orts-und-stadtverkehre

D-TICKET

D-Ticket	D-Ticket für junge Leute			
Deutschland-ticket	D-Ticket JugendBW (bis 21 Jahre, sowie Schüler/Studierende Azubi/FSJ bis 27 Jahre)			D-Ticket Bayerisches Ermäßigungs-ticket
58,00/Monat	Azube/FSJ/Sonstige (Wohnsitz im Verbund	Schüler (Schule im Verbund)	Studierende (Hoch-schule im Verbund)	
bodo Upgrade, 9,90/Monat[4,5]				38,00/ Monat
Fahrrad Upgrade 19,30/Monat[5]	473,00/Jahr[2,3]			

Anmerkung: In BW ist 1.Klasse Upgrade Baden-Württemberg erhältlich 58 EUR/Monat

[1] Für Fahrten mit der eCard werden die Tageshöchstpreise mit der gleichen Rabattstufe wie die Einzelfahrten rabattiert. Gilt nur für Preisstufe 1 und 8. Weitere Tarifangebote sowie ausführliche Erläuterungen und Bestimmungen der einzelnen Tarifangebote bieten die Tarif- und Beförderungs-bedingungen 2025
[2] Für Schüler außerhalb des Schülerlistenverfahrens sowie Azubi, FSJler gilt die monatliche Abbuchung (12x39,42 EUR) im Kalenderjahr
[3] Für Schüler im Schülerlistenverfahren gilt die monatliche Abbuchung (11x43 EUR) im Kalenderjahr
[4] Bis zu 4 Personen ab 6 Jahren mitnehmen. Ganztägig an Wochenenden und Feiertagen, Mo–Fr ab 18 Uhr. 24/7 Übertragbarkeit auf eine andere Person
[5] Nur in Verbindung mit einem Deutschland-Ticket oder Deutschland-Ticket Job erhältlich. Nur im bodo Verbundgebiet gültig, nur als Chipkarte, erhältlich auf **abo.bodo.de**

Ab 01. August 2025

Preisstufen / Zonen	Für gelegentliche Fahrten: Einzelfahrscheine: Einzelfahrschein Erwachsener Digital 30	Einzelfahrschein Erwachsener Digital 10	Einzelfahrschein Erwachsene ab 15 Jahren	Einzelfahrschein Kind, auch eCard 6 bis 14 Jahre	Fahrradeinzelfahrschein (Preis je Fahrrad)	Tageskarten: EinzelTageskarte	GruppenTageskarte bis zu 5 Personen	Für häufige Fahrten: Monatskarten: Monatskarte übertragbar, inkl. Mitnahmeregelung	Schülermonatskarte persönlich, mit Freizeit-regelung	Fahrradmonatskarte inkl. 1. Klasse/Zug	StudiTickets: StudiTicket persönliche Netzkarte, nur für angeschlossene Hochschulen	Abonnements (Preise pro Monat): Abokarte übertragbar oder persönlich, inkl. Mitnahme-regelung	PremiumAbokarte übertragbar oder persönlich, erweiterte Netzgültigkeit und Mitnahmeregelung	Abo Mobil63 Abo Mobil63- Partner-karte, ab 63 Jahren, Netzkarte, persönlich	Fahrradabokarte inkl. 1 Klasse/Zug
1	2,10	2,70	3,00	1,80	4,50	6,00[1]	14,20	71,00	52,50	36,50	Ab Winter-semester 2025/26	55,50	64,85	Abo Mobil63 Netz 66,00	24,00
2	3,00	3,85	4,30	2,60		8,60	14,20	95,00	70,50			67,00	76,35		
3	4,00	5,15	5,70	3,40		11,40	14,20	121,00	90,50			85,00	94,35		
4	4,85	6,20	6,90	4,10		13,80	Netz	144,00	107,00			102,00	111,35		
5	5,75	7,40	8,20	4,90		16,40		168,00	125,00		DHBW 180,00	119,00	128,35	Abo Mobil63 Partnerkarte Netz 43,00	
6	6,50	8,35	9,30	5,60		18,60		191,00	143,00			135,00	144,35		
7	7,30	9,35	10,40	6,20		20,80		213,00	159,00		PH, HRW, ZU 168,00	150,00	159,35		
8	= ganzes Netz 8,10	10,45	11,60	6,90		23,20[1]	23,80	230,00	171,00			PremiumAbokarte Netz 166,00			

Alle Preise ohne Gewähr, Änderungen sind möglich.